К А Р Т А

НА ГВКС 3, ГВКС4 И ГВКС 6

ГОРСКОСТОПАНСКИ УЧАСТЪК

"ЦЕРОВО"

ЮЦДП "СМОЛЯН"

ТП-ДЪРЖАВНО ГОРСКО СТОПАНСТВО

"ПАЗАРДЖИК"

ОБЛАСТ ПАЗАРДЖИК

ПЛОЩ 17167,1 ХА

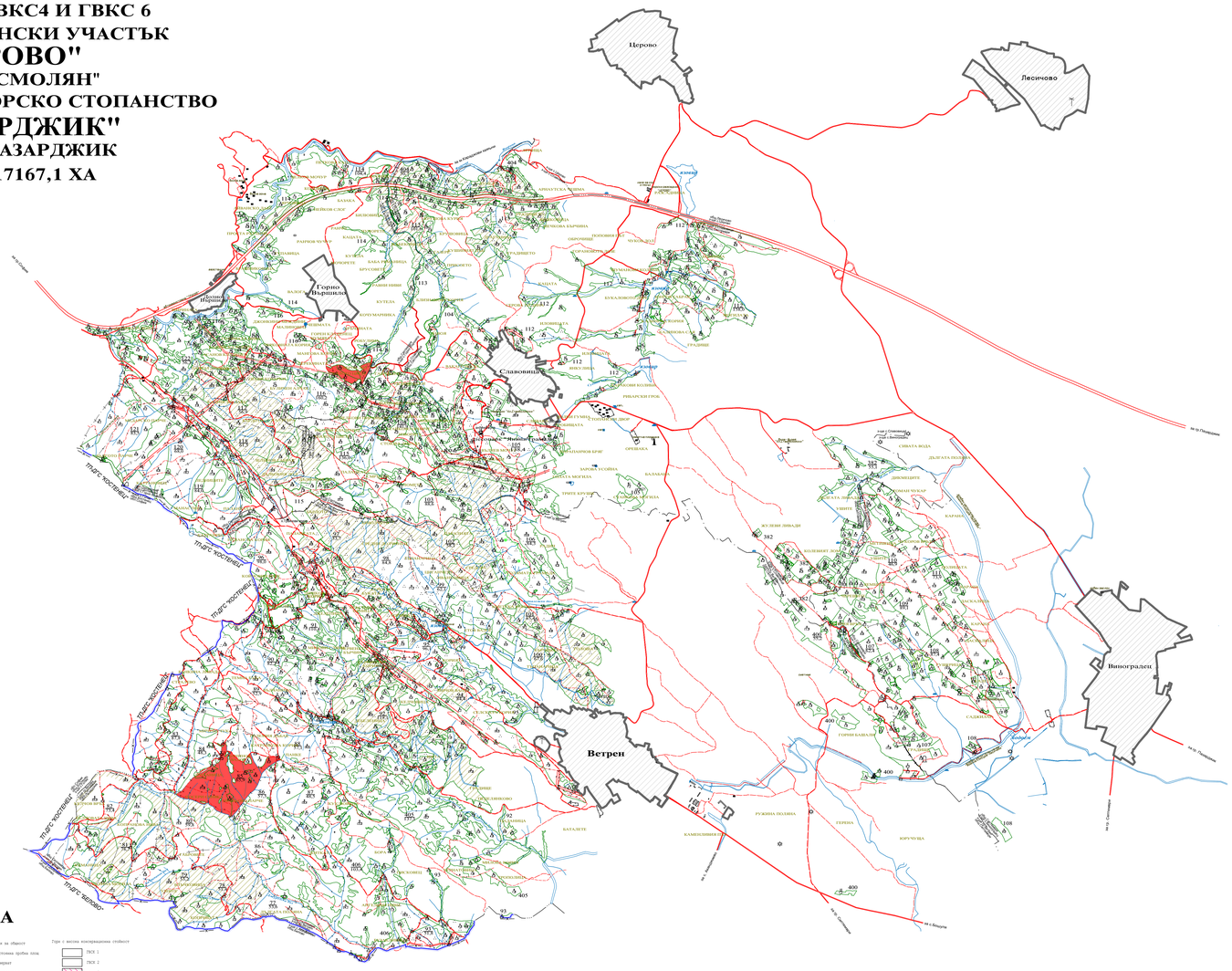
Церово
Лесичово
Горно Върбовка
Долно Върбовка
Славовица
Ветрен
Виноградец
ПЛДС "ЮСТИНЕЦ"
ПЛДС "ВЕЛИКО"
Ръжена поляна
Герена
Юручуша
Батаклете
Каменливия гроб
Сивата вода
Дълбата поляна
Дяволските
Жулевия ливади
Горни Бабалеш
Бабалеш
Ръжена поляна
Ръжен
Ръжен
Ръжен